



Pętla Żuławska

Oddajemy w Wasze ręce już **dziesiąty numer** naszego biuletynu. Liczba turystów, którzy nas odwiedzili przekroczyła już 48,5 tys. W naszych portach i przystaniach od początku sezonu tłok. Jeżeli przemnożymy liczbę jachtów przez liczbę dni cumowania, to jest to już ponad 18 tys. jachtodni.

## SPRAWY SPÓŁKI



Pętla Żuławska

**Uwaga zmiana siedziby Spółki !!**  
**Od dnia 15 kwietnia przenieśliśmy się do nowej siedziby – także w Elblągu – ale przy ulicy Czerwonego Krzyża 2.**

W dniu **18 czerwca 2015 r.** odbyło się Zgromadzenie Wspólników Spółki Pętla Żuławska, na którym m. in. przyjęto do grona Wspólników **Gminę Stegna.**

**Witamy na pokładzie !!**

Dzięki temu otworem stała się sprawa przyjęcia przez Spółkę przystani w **Rybinie** i ogłoszenia przetargu na wybór operatora w tym miejscu. Przetarg zostanie ogłoszony ok. 15 lipca. Wszystkich chętnych zapraszamy do udziału w przetargu.

Przetarg na przystań pasażerską w Malborku rozstrzygnięty !

W czerwcu Spółka Pętla Żuławska ogłosiła przetarg na wybór operatora przystani pasażerskiej w **Malborku**

Pętla Żuławska Sp. z o.o.  
82-300 Elbląg, ul. Łączności 2 pok.12 (USC)  
tel/fax +48 55 239 6771  
mail: petla.zulawska@gmail.com  
NIP: 5783113012 REGON: 281535246

KRS: 0000482001

Kapitał zakładowy w wysokości 180.000,00 zł został wniesiony w całości.

Prezes Zarządu - Michał Górski, Wiceprezes Zarządu Stanisław Bogdan Justyński

# Newsletter

Spółki Pętla Żuławska Sp. z o. o.

NR 10 (2) lipiec 2015

tuż przy **Zamku**. Ofertę złożyła jedynie **Spółka Centrum Aktywnego Wypoczynku z Malborka** i to z nią podpisano umowę na realizację funkcji operatora przystani.

Informujemy zatem, że od 1 lipca przystań jest płatna. Jest ona przeznaczona głównie dla statków pasażerskich.

Jachty i łódki motorowe mogą cumować w tej przystani jedynie dla zabrania lub wysadzenia załogi na czas nie dłuższy niż 15 minut.

**Serdecznie zapraszamy do nowej przystani w Malborku !!!**



Most dla pieszych na Nogacie a za nim nasza przystań, w głębi zamek w Malborku.

## INFORMACJE Z PĘTLI ŻUŁAWSKIEJ

**RADIO GDAŃSK** wyruszyło ponownie na objazd Pętli Żuławskiej. Rejs odbywał się w dniach 14 – 19 czerwca. Hauseboot'a otrzymaliśmy dzięki uprzejmości firmy **I" CZARTER z Żuławek**. Rejs odbywał się w tym roku **Szarpawą** na Zalew Wiślany do **Katów Rybackich**. Następnie po Zalewie Wiślanym do **Suchacza** i dalej **Nogatem** przez **Malbork, Białą Górę** na **Wisłę**. Po raz pierwszy dziennikarze postanowili popłynąć w górę rzeki i dotarli do mostu na **Wisłę** na wysokości **Kwidzyna** oraz do **Korzeniewa**.



Kormorany na rzece Nogat.

Podczas wizyty w tych miejscach władze Kwidzyna wyraziły znaczne zainteresowanie uczestnictwem w projekcie Pętla Żuławska. Płynąc już z prądem rzeki, za **Gniewem**, nasi dziennikarze pomogli załodze innego hauseboota, który utkwiał na mieliźnie. Byli to dziennikarze niemieckiego czasopisma wodniackiego **Skipper**. Dalszy rejs odbyli już wspólnie poprzez **Tczew**, służę w **Przegalinie** do **Blotnika**. Ostatni odcinek rejsu prowadził przez służę w **Gdańskiej Głowie**, most zwodzony w **Drewnicy** do **Żuławek**.

Codziennie, poprzez kilka wejść na żywo, Radio Gdańsk relacjonowało podróż dziennikarzy opisując uroki **Pętli Żuławskiej**. W sobotę 20 czerwca odbyła się w studio Radia Gdańsk audycja na żywo podsumowująca cały rejs z udziałem Prezesa Spółki **Michała Górskiego**.

**Radiu Gdańsk dziękujemy za świetną promocję naszego szlaku wodnego !!!!**



Dziennikarze Radia Gdańsk na trasie Pętli Żuławskiej.



Pętla Żuławska

## Kolejne wyróżnienie dla Pętli Żuławskiej !

Pętla Żuławka została wyróżniona w konkursie Komisji Europejskiej EDEN na "Najlepsze Europejskie Destynacje Turystyczne", motyw przewodni „PRODUKT TURYSTYCZNEJ DESTYNACJI TWORZONY W OPARCIU O WALORY OBSZARÓW NADWODNYCH”.

EDEN to Międzynarodowy Konkurs na Najlepsze Europejskie Destynacje Turystyczne zapoczątkowany przez Komisję Europejską w 2006 roku, w Polsce od 2009 r. **W konkursie wyłanianie są najlepsze destynacje w całej Europie.** Nagradzane są produkty turystyczne z bardzo ciekawą i różnorodną ofertą, gdzie z wyjątkowym zaangażowaniem dba się o lokalne dziedzictwo kulturowe, środowisko przyrodnicze, a także te w których podejmowane są starania o poprawę sytuacji ekonomicznej osób, które tam mieszkają.

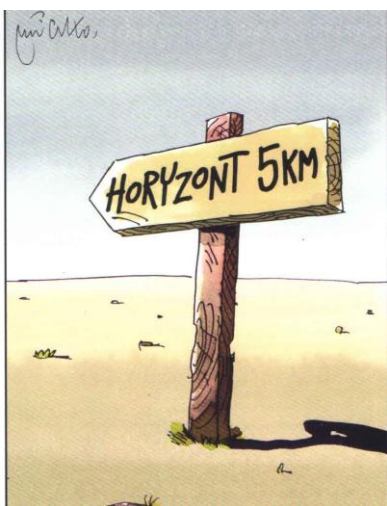

Rysunek Andrzeja Mleczki – sądzimy, że przeznaczony głównie dla żeglarzy

## PROJEKT PĘTLA ŻUŁAWSKA II

W dniach 29 i 30 czerwca zostaliśmy zaproszeni do dyskusji nt. postrzegania oferty żeglarskiej i jej potencjału w obszarze Pętli Żuławskiej, Zalewu Wiślanego i Zatoki Gdańskiej. Spotkania odbyły się w Pucku, Gdańsku (NCŻ) oraz Elblągu. W spotkaniach uczestniczyli Michał Górski i Bogdan Justyński. Przekazaliśmy nasze spostrzeżenia i uwagi. Głównym problemem wydaje się być trudność połączenia lub ujednoczenia wizerunku Pętli Żuławskiej z Zatoką Gdańską, która jest obecnie elementem składowym Pętli Żuławskiej II.

Już po raz szósty odbyły się Międzynarodowe Regaty o Puchar Trzech Marszałków (w dniach 25 – 28 czerwca).

Miejscem regat był gościnny i nowoczesny port jachtowy w Krynicy Morskiej.

Regaty zostały podzielone na trzy wyścigi. Żeglarze rywalizowali na wodach polskiej części Zalewu Wiślanego, przy zmiennych warunkach pogodowych.

W sumie w zawodach wzięło udział 43 jachty z Polski, Rosji i Niemiec. Rangę imprezy podniósł fakt, iż wyniki regat zaliczane były do eliminacji Pucharu Bałtyku Południowego.

Nowa formuła regat, oprawa artystyczna, gdzie na scenie prezentowały się najlepsze krajowe zespoły szantowe, spotkała się z życzliwym odbiorem żeglarzy. Szkoda, że tak mało tej rangi imprez

jest organizowanych na tym jeszcze mało odkrytym akwenie – zgodnie komentowali uczestnicy regat.

Zwycięzcy poszczególnych grup, to:

Grupa I - jacht Yulia (sternik: Valery Soshkin).

Grupa II - jacht Błękitna Bryza (sternik: Sławomir Kwiatkowski).

Grupie III - jacht Strefa Ciszey 2 (sternik Bogdan Justyński).

**Tak, tak – to Wiceprezes Spółki Pętla Żuławska !!!!**

### Uwaga – utrudnienia nawigacyjne.

- Zgodnie z komunikatem Regionalnego Zarządu Gospodarki Wodnej (RZGW) w Gdańsku w roku 2015 zamknięta dla ruchu będzie **śluza miejska nr 2 na Brdzie w Bydgoszczy** z powodu jej remontu. Planowany czas zakończenia remontu – pierwotnie planowany na **wrzesień 2015 r. ulegnie wydłużeniu.** Oznacza to, że Międzynarodowa Droga Wodna E70 jest na tym odcinku nieprzejezdna.
- Na kanale Jagiellońskim trwają prace remontowe - przebudowa wałów przeciwpowodziowych.

Ponadto RZGW informuje o ograniczeniach żeglugi na **rzece Wiśle:**

### Uwaga! Ograniczenia T - zanurzenia w odniesieniu do klasy przy średniej wodzie

- od km 684 do km 718, kl. Ib, T-1,2 m
- od km 718 do km 910, kl. II, T-1,4 m
- od km 910 do km 941,3, kl. III, T-1,6 m



Czy wiecie, że .....

## Obchodzimy 120 rocznicę Przekopu Wisły.



Przekop Wisły z lotu ptaka

Straty po powodziach i strach przed kolejnymi zacydowały o uregulowaniu Wisły i stworzeniu jej nowego ujścia. Nowe koryto powstawało w latach 1890–1895 na odcinku od Kieźmarka do Zatoki Gdańskiej. Przy budowie pracowało, dzień w dzień, tysiąc ludzi i 40 maszyn parowych. Kanał o długości 7 km i szerokości od 250 do 400 m otoczono wysokimi na 10 m wałami. 31 marca 1895 roku, na telegraficzny sygnał cesarza, prezydent Prus Zachodnich otworzył drogę pierwszym strugom wiślanym. Przekop skrócił Wisłę o 10 km.

Dzisiaj przedstawimy:  
Wymagane kwalifikacje  
załogi na obszarze Pętli  
Żuławskiej.

Na rzekach przepisy nie nakładają tu posiadania specjalnych uprawnień. Na rzekach Pętli istnieje możliwość wypożyczenia jachtów – hausbotów bez patentów motorowodnych czy żeglarskich.

Na Zalewie Wiślanym od 2007 r. niekomercyjne jachty morskie zwolnione są z obowiązku posiadania Kart Bezpieczeństwa, a co za tym idzie WWR i innych dokumentów. Po wodach Zalewu Wiślanego można w zasadzie żeglować każdym śródlądowym jachtem żaglowym. Zgodnie z nowymi przepisami wystarczy osoba z patentem żeglarza jachtowego.



Bandera Pętli Żuławskiej na Szkarprawie.

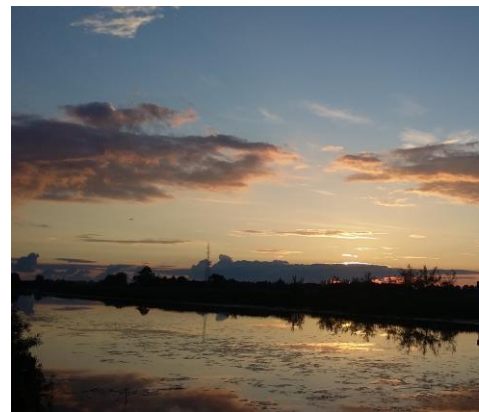

Zmierzch w Osłonce

Pętla Żuławska Sp. z o.o.  
82-300 Elbląg, ul. Łączności 2 pok.12 (USC)  
tel/fax +48 55 239 6771  
mail: petla.zulawska@gmail.com  
NIP: 5783113012 REGON: 281535246 KRS: 0000482001

Kapitał zakładowy w wysokości 180.000,00 zł został wniesiony w całości.  
Prezes Zarządu - Michał Górski, Wiceprezes Zarządu Stanisław Bogdan Justyński



Pętla Żuławska